

調査結果

調査日 平成年**月**日（*曜日）**

時 間	内 容
AM8 : 4 9	<p data-bbox="499 483 1449 521">調査員、表記対象者宅マンション周辺に於いて、監視態勢に入る。</p>  <p data-bbox="699 1167 1238 1205">(対象者宅マンション エントランス)</p>  <p data-bbox="730 1897 1206 1935">(対象者宅マンション 周辺状況)</p>

時 間	内 容
	<p>(以後約 2 時間、対象者の出入りは一切認められない。)</p>  <p>(対象者宅マンション 周辺状況)</p> <p>AM10:50 対象者、自宅マンションより出る。 東京メトロ「**駅」方面へ向かう。</p> <p>対象者の着衣及び携行品</p> <ul style="list-style-type: none"> ・黒系のロングコート ・青系のジーパン ・茶色の靴 ・眼鏡を着用 <p>(次頁写真貼付)</p>



時 間	内 容
	 <p>(自宅マンションより出た対象者)</p>  <p>(東京メトロ「**駅」方面へ向かう対象者)</p>

時 間	内 容
	<p>*途中、立ち止まり携帯電話にて通話する様子が窺える。</p>  <p>(携帯電話にて通話する対象者)</p>
<p>AM10:56</p>	<p>対象者、東京メトロ「**駅」構内に入る。 改札方面へ向かう。</p>  <p>(東京メトロ「**駅」構内に入る対象者)</p>



時 間	内 容
-----	-----



(東京メトロ「**駅」 看板)



(改札方面へ向かう対象者)

時 間	内 容
AM10:58	<p>対象者、改札付近に留まり、携帯電話を操作する。</p>  <p>(携帯電話を操作する対象者)</p>
AM11:00	<p>対象者、改札方面より現れた20歳代と思われる女性と接触する。 *以後の調査により、同女性は対象者交際女性である「〇〇 花子」氏と判明。</p> <p>(以下、「〇〇氏と記す。)</p> <p>2人、楽しそうに会話を交わしながら、同駅構内を移動する。</p>  <p>(接触した2人)</p>

時 間	内 容
	 <p>20██- 2-10 11:00:22AM</p> <p>(楽しそうに会話する2人)</p>  <p>20██- 2-10 11:00:45AM</p> <p>(東京メトロ「〇〇駅」構内を移動する2人)</p>

時 間	内 容
AM11:02	<p>2人、東京メトロ「〇〇駅」構内より出る。 *腕を組む様子を確認。</p> <p>付近に所在する商業施設「*** ** *」のフロア案内板を眺めた後、同施設に入る。</p> <div data-bbox="481 676 1455 1220" data-label="Image"> </div> <p>(東京メトロ「〇〇駅」構内より出る2人)</p> <div data-bbox="481 1348 1455 1892" data-label="Image"> </div> <p>(腕を組む2人)</p>





時 間	内 容
-----	-----



(フロア案内板を眺める2人)



(「**** * * * *」へ向かう2人)

時 間	内 容
AM11:08	<p>2人、「**** **」1階に所在する飲食店「**** **」に入る。</p> <p>「*****」 所在地：東京都港区***-**-** TEL：03-****-**** (以下、「****」と記す。)</p>  <p>(「****」に入る2人)</p>  <p>(「****」 表記)</p>

時 間	内 容
-----	-----

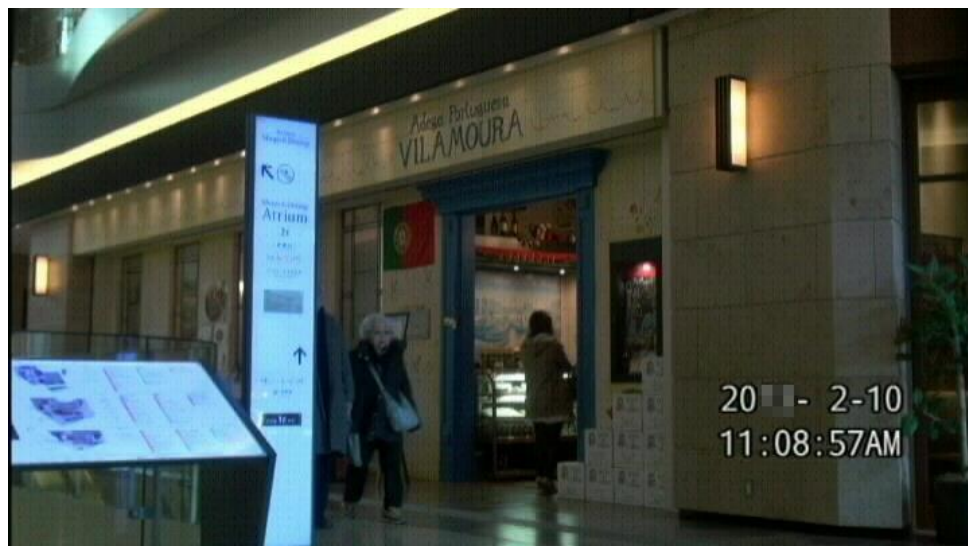

(「*****」 外観)



(「*****」 案内板)

時 間	内 容
	<p>「*** ** *」 所在地 : 東京都港区***-**-** TEL : 03-****-**** (以下、「***」と記す。)</p>  <p>(「***」 エントランス)</p>
<p>PM12:21</p>	<p>2人、「****」より出る。 「***」より出、「港区***」方面へ向かう。</p>  <p>(「****」より出た2人)</p>



時 間	内 容
	<p>* 移動中は先刻同様、腕を組む様子を確認。</p>  <p>(「港区***」方面へ向かう2人)</p>  <p>(同 上)</p>



時 間	内 容
<p>PM12:31</p>	<div data-bbox="483 439 1457 983" data-label="Image"> </div> <p data-bbox="719 1003 1217 1041"> (「港区***」方面へ向かう2人) </p> <p data-bbox="501 1149 1465 1232"> 2人、「港区***」に所在するラブホテル「ホテル ****」に入る。 </p> <div data-bbox="483 1301 1457 1845" data-label="Image"> </div> <p data-bbox="689 1865 1249 1904"> (「ホテル ****」へ向かう2人) </p>

時 間	内 容
	<p>「ホテル ****」 所在地 : 東京都港区***-**-** TEL : 03-****-**** (以下「****」と記す。)</p>  <p>(「****」に入る2人)</p>  <p>(同 上)</p>



時 間	内 容
	 <p>(「*****」に入る2人)</p>  <p>(「*****」 エントラス)</p>



時 間	内 容
-----	-----



(「*****」 看板)



(「*****」 外観)

時 間	内 容
-----	-----



(「*****」 利用料金案内板)



(「*****」 位置地図)

時 間	内 容
	<p>(以後約2時間10分、2人は「*****」にて共に過ごす。)</p>  <p>(「*****」 外観)</p> <p>PM3 : 43</p> <p>2人、「*****」より出る。 東京メトロ「**駅」方面へ向かう。</p>  <p>(「*****」より出る2人)</p>

時 間	内 容
	<p>*以下、別方向からの画像。</p>  <p>(「*****」より出る2人)</p>  <p>(同 上)</p>

時 間	内 容
	 <p data-bbox="751 1048 1182 1088">(「*****」より出た2人)</p>  <p data-bbox="667 1816 1270 1856">(東京メトロ「**駅」方面へ向かう2人)</p>





時 間	内 容
	 <p>(東京メトロ「**駅」方面へ向かう2人)</p>  <p>(同 上)</p>

時 間	内 容
PM 2 : 4 8	<p>2人、東京メトロ「**駅」構内に入る。 改札方面へ向かう。</p>  <p>(東京メトロ「**駅」構内に入る2人)</p>  <p>(東京メトロ「**駅」 看板)</p>

時 間	内 容
PM 2 : 5 4	<p>2人、改札付近にて留まり、暫し会話する。</p>  <p>(会話する2人)</p>  <p>(同 上)</p>

時 間	内 容
PM 2 : 5 6	<p>2人、会話を終え、改札へ向かう。 改札前にて、2人は手を振り別れる。 ○○氏、改札を通過する。 対象者、○○氏を見送り、同所を後にする。 ＊2人が別れた為、○○氏の居住先を判明すべく、対象者の監視を打ち切り、○○氏の監視へと調査を移行する。</p> <div data-bbox="483 725 1457 1270" data-label="Image"> </div> <p>(改札へ向かう 2人)</p> <div data-bbox="483 1397 1457 1942" data-label="Image"> </div> <p>(手を振り別れる 2人)</p>

時 間	内 容
	<div data-bbox="480 486 1457 1030" data-label="Image"> </div> <div data-bbox="660 1043 1275 1088" data-label="Caption"> <p>(改札を通過する〇〇氏及び見送る対象者)</p> </div> <div data-bbox="480 1234 1457 1778" data-label="Image"> </div> <div data-bbox="788 1809 1147 1854" data-label="Caption"> <p>(〇〇氏と別れた対象者)</p> </div>

時 間	内 容
	<p>〇〇氏、1番線ホームへ移動し、電車の到着を待つ。</p>  <p>(1番線ホーム 行先案内板)</p>  <p>(電車の到着を待つ〇〇氏)</p>

時 間	内 容
PM2 : 5 8	<p>〇〇氏、1番線ホームより東京メトロ***線「***行き」に乗車する。</p>  <p>(東京メトロ「**駅」 看板)</p>  <p>(乗車する〇〇氏)</p>

時 間	内 容
	<p data-bbox="507 383 963 421">*車内では携帯電話を操作する。</p>  <p data-bbox="762 1050 1174 1088">(携帯電話を操作する〇〇氏)</p> <p data-bbox="236 1196 421 1234">PM 3 : 0 5</p> <p data-bbox="501 1196 1123 1279">〇〇氏、同線「****駅」にて下車する。 改札方面へ向かう。</p>  <p data-bbox="842 1912 1094 1951">(下車した〇〇氏)</p>

時 間	内 容
-----	-----



(東京メトロ「****駅」 看板)

PM3 : 0 8

〇〇氏、改札を通過し、*番出口方面へ向かう。



(改札を通過する〇〇氏)

時 間	内 容
<p>PM3 : 1 1</p>	<div data-bbox="481 439 1457 983" data-label="Image"> </div> <p data-bbox="746 1003 1190 1041">(*番出口方面へ向かう〇〇氏)</p> <p data-bbox="501 1149 1061 1234">〇〇氏、*番出口より同駅構内を出る。 「渋谷区***」方面へ向かう。</p> <div data-bbox="481 1301 1457 1845" data-label="Image"> </div> <p data-bbox="619 1865 1318 1904">(東京メトロ「****駅」構内より出た〇〇氏)</p>

時 間	内 容
	<div data-bbox="480 436 1455 981" data-label="Image"> </div> <p data-bbox="687 999 1251 1039">(「渋谷区***」方面へ向かう〇〇氏)</p> <p data-bbox="231 1144 422 1182">PM3 : 18</p> <p data-bbox="496 1144 1356 1232">〇〇氏、「渋谷区***」に所在するコンビニエンスストア「**** **店」に入る。</p> <div data-bbox="480 1296 1455 1841" data-label="Image"> </div> <p data-bbox="703 1861 1233 1901">(「**** **店」に入る〇〇氏)</p>

時 間	内 容
-----	-----

「***** **店」

所在地 : 東京都渋谷区*****-**-**

TEL : 03-*****-*****

(以下、「*****」と記す。)



(「*****」 外観)

*店内では、雑誌を立ち読みする様子を確認。



(店内での〇〇氏)

時 間	内 容
PM3 : 38	<p>〇〇氏、購入品なく「****」より出る。 「渋谷区***」方面へ向かう。</p>  <p>20 - 2-10 3:38:43PM</p> <p>(「****」より出る〇〇氏)</p>  <p>20 - 2-10 3:41:53PM</p> <p>(「渋谷区***」方面へ向かう〇〇氏)</p>

時 間	内 容
PM3 : 43	<p>〇〇氏、「渋谷区***」に所在するデパート「*****」に入る。</p> <p>「*****」 所在地 : 東京都渋谷区***-**-** TEL : 03-****-*****</p>  <p>(「*****」に入る〇〇氏)</p>  <p>(「*****」 外観)</p>

時 間	内 容
-----	-----

*デパート内では、洋服等を見て回る様子が窺える。





(「*****」内での〇〇氏)



(同 上)



時 間	内 容
	 <p data-bbox="735 1048 1198 1093">(「*****」内での〇〇氏)</p>  <p data-bbox="874 1816 1062 1861">(同 上)</p>

時 間	内 容
<p>PM4 : 2 1</p>	<p>〇〇氏、購入品なく「*****」より出る。 「渋谷区***」方面へ向かう。</p>  <p>(「*****」より出た〇〇氏)</p> <p>* 移動中、携帯電話を操作する様子を確認。</p>  <p>(携帯電話を操作する〇〇氏)</p>

時 間	内 容
PM4 : 26	<p>〇〇氏、「渋谷区***」に所在するマンション「*****」に入る。 エントランスにてオートロックを解錠し、エレベーターにて3階へ移動する。 その後、同フロア***号室に入る。 *上記の状況により、同所が〇〇氏宅と判断する。</p> <p>・〇〇氏宅 住 所 : 東京都渋谷区***-**-*** 「*****」***号室</p> <div data-bbox="481 1108 1455 1653" data-label="Image"> </div> <p>(自宅マンションに入る〇〇氏)</p>

時 間	内 容
	 <p>(〇〇氏宅マンション 表記)</p>  <p>(〇〇氏宅マンション 住所表記)</p>

時 間	内 容
-----	-----



(〇〇氏宅マンション エントランス)



(〇〇氏宅マンション 外観)

時 間	内 容
-----	-----



(〇〇氏宅 集合ポスト)



(〇〇氏宅 ベランダ)

時 間	内 容
-----	-----



(〇〇氏宅マンション エントランス)



(〇〇氏宅マンション 位置地図：広域)

時 間	内 容
-----	-----



(〇〇氏宅マンション 位置地図：詳細)

PM4 : 3 5

〇〇氏宅の居住先が判明した為、現在時、調査本部に連絡。
協議の結果、調査員は監視態勢を解き、本日の調査を終了する。